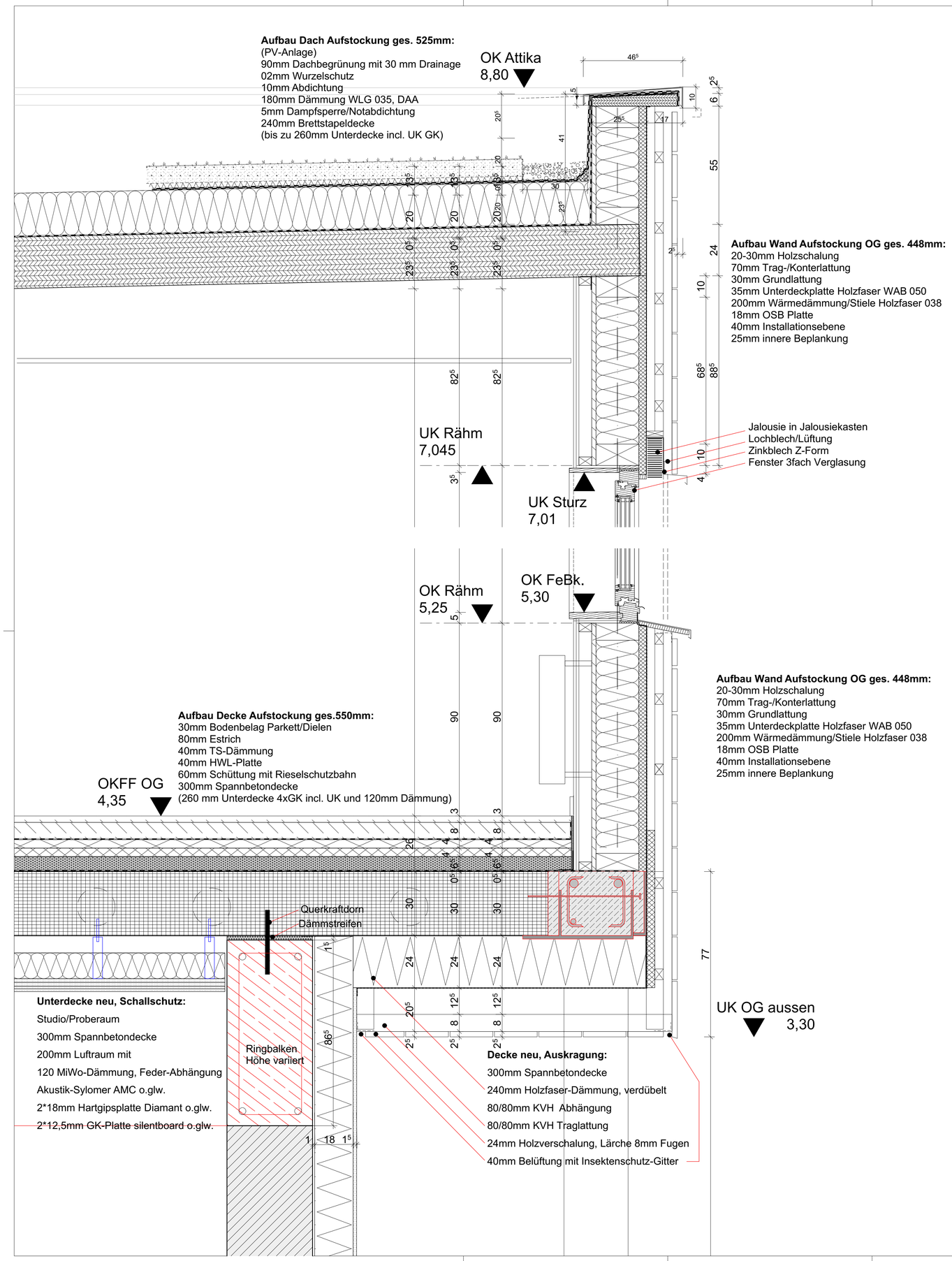

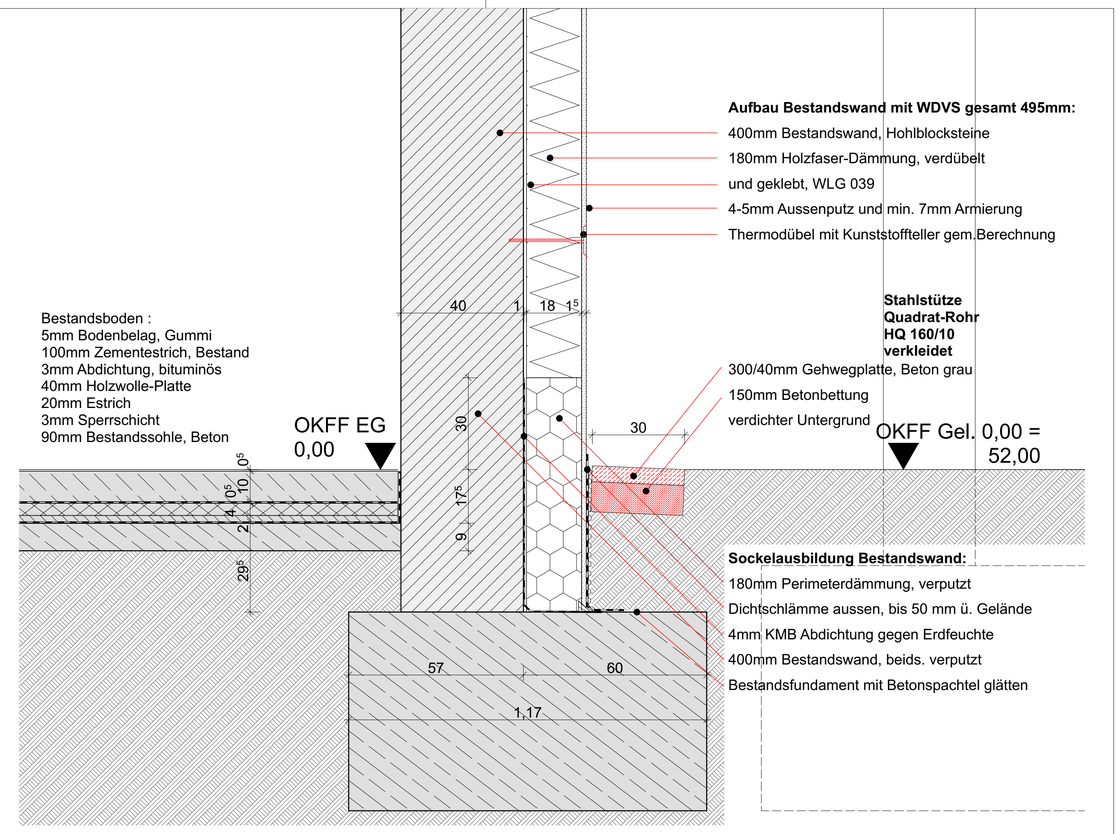

LEGENDE

Bestandswand	OKFF	Oberkante Fertigfußboden	WKB	Wandkernbohrung
Stahlbeton	OKRB	Oberkante Rohfußboden	T.02	Türposition
Trockenbau	UKRB	Unterkante Rohfußboden	F.02	Fensterposition
Neubau	UK RDe	Unterkante Rohdecke	HA	Hausanschluß
Abbruch	UK FDe	Unterkante Fertigdecke	FE	Fußbodenentwässerung
	ü. OKFF	über Oberkante Fertigfußboden	HK	Heizkörper
	UZ	Unterzug	GS	Geschirrspüler
±0,00 Fertigkote	UEZ	Überzug	StB	Stahlbeton
±0,00	BRH	Brüsungshöhe ab OKFF	MW	Mauerwerk
	VK	Vorderkante	E	Elektro
	UK	Unterkante	H	Heizung
-0,12 Rohkote	OK	Oberkante	L	Lüftung
-0,12	HGB	Hartgipsbauplatte	S	Sanitär
	ZGB	zementgebundene Bauplatte	RS	rauchdicht
	GKB	Gipskartonbauplatte	T30	feuerhemmende Tür
Oberkante	RK	Rollladenkasten	T30-B	feuerhemmende Tür Bestand
Unterkante	WD	Wanddurchbruch	F30	feuerhemmende Bauteile (fh)
	DD	Deckendurchbruch	F60	hochfeuerhemmende Bauteile
Tür Bestand		Kernbohrung	(hfh)	
		Schlitz	F90	feuerbeständige Bauteile (fb)
Tür neu	BS	Bodenschlitz		
	WS	Wandschlitz		
	BD	Bodendurchbruch		

INDEX	DATUM	ÄNDERUNGEN	BEARB.

Alle Maße sind vor Ort und Baubeginn zu prüfen! Alle Höhenordinaten beziehen sich auf OKFFB.
Die Werk- und Detailplanung gilt nur in Verbindung mit der geprüften Statik und der haustechnischen Planung!
Gesonderte Werkstatt-Detailzeichnungen der ausführenden Firmen und der Projektanten für die Haustechnik müssen vor der Ausführung vom Architekten geprüft und freigegeben werden!
Nicht angegebene Materialien und Baustoffe gemäß Ausschreibung und Statik!
Hinweise auf andere Blätter und Details sind bei der Ausführung vorrangig zu beachten!

BAUVORHABEN
JFE Klinke: „on top! Die Jugendfreizeiteinrichtung wächst über sich hinaus“
Aufstockung und Modernisierung
Bruno Baum Str. 56, 12685 Berlin

BAUHERR
Bezirksamt Marzahn-Hellersdorf von Berlin
Abt. SchulSportWeiKultFM
SE Facility Management
FB Baumanagement

Premnitzer Str. 11-13
12591 Berlin

FREIGABE:

FREIGABE:

Vorabzug, nicht für die Ausführung freigegeben. Nur für Ausschreibung.

PLAN
Fassadenschnitt Holzständer+MW, A-3
Ausführungsplanung

Bearbeiter: jh/kb	Dateiname: JFE-Klinke_Details_AP.pln	Maßstab	1/10
Datum: 12.02.2025	Blattnummer:	Blattgröße	841mm * 594mm

INDEX

PLANNUMMER DF-1.2